Mein Name ist Di Vora Anneliese, ich wurde im März 1956 im Salzburger Land geboren, bin in Annaberg im Lammertal aufgewachsen und wohne seit 2013 in Neumarkt am Wallersee. Lange schon hatte ich den Wunsch meine Gedanken und Empfindungen in Bildern auszudrücken. Im Oktober 2009 hat es nun endlich geklappt und bei einem Acryl-Workshop in Mondsee wurde der Grundstein für meine Malerei gelegt. Mein 3 jähriges Kunststudium in der renommierten Leonardo Kunstakademie in Mattsee habe ich mit der Meisterklasse unter Leitung von Hr. Prof. Hannes Baier abgeschlossen. Immer wieder besuche ich Workshops bei namhaften Künstlern um mich weiter zu entwickeln, dabei entdeckte ich meine Liebe zur intuitiven Prozessmalerei. Motive für meine Bilder hole ich mir aus der Natur oder von Fotos, besonders liebe ich tiefgründige Strukturen, Moose, Flechten, Rinden, Verfallenes, alte Mauerwerk und Rostiges. Seit Herbst 2016 beschäftige ich mich auch mit der Technik der Secco Malerei. Ich fühle mich keinerlei Regeln und Techniken verpflichtet und präsentiere querbeet einen Mix aus Intuition, Experiment und Lebenserfahrung "Kreativität heisst: Erfinden, experimentieren, Risiken eingehen, Regeln brechen, Fehler machen und Spass haben." (Mary Lou Cook)

Wimsener Höhle

[1]

in sich gefangen **[2]**

vanitas vanitatis 80 x 100.jpg **[4]**

[5]

Lichtgang 80 x 100.jpg **[6]**

[7]

Reise ins Licht.jpg **[8]**

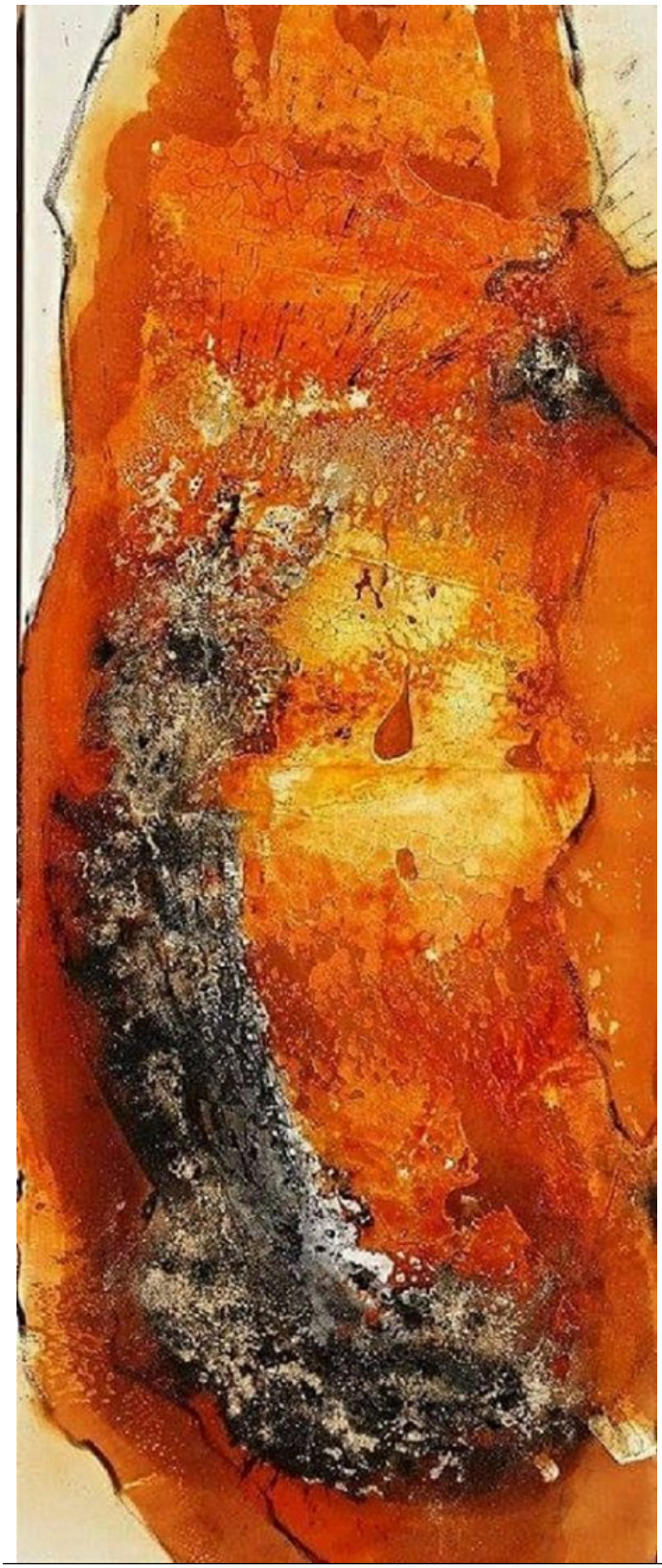

[9]

Wildkogel 2015 027.jpg **[10]**

[11]

Aufgespannt.jpg **[12]**

[13]

Darling River **[14]**

[15]

Tänzerin im Schnee.jpg **[16]**

[17]

Mut zur Freiheit.jpg **[18]**

Links
[1] https://fomenar.eu/arte/sites/default/files/2017/artists/Wimsener%20H%C3%B6hle%20klein.jpg
[2] https://fomenar.eu/arte/de/file/1478
[3] https://fomenar.eu/arte/sites/default/files/2017/artists/in%20sich%20gefangen%20-%20klein.jpg
[4] https://fomenar.eu/arte/de/file/1479
[5] https://fomenar.eu/arte/sites/default/files/2017/artists/vanitas%20vanitatis%2080%20x%20100.jpg
[6] https://fomenar.eu/arte/de/file/1480
[7] https://fomenar.eu/arte/sites/default/files/2017/artists/Lichtgang%2080%20x%20100.jpg
[8] https://fomenar.eu/arte/de/file/1481
[9] https://fomenar.eu/arte/sites/default/files/2017/artists/Reise%20ins%20Licht.jpg
[10] https://fomenar.eu/arte/de/file/1482
[11] https://fomenar.eu/arte/sites/default/files/2017/artists/Wildkogel%202015%20027.jpg
[12] https://fomenar.eu/arte/de/file/1483
[13] https://fomenar.eu/arte/sites/default/files/2017/artists/Aufgespannt.jpg
[14] https://fomenar.eu/arte/de/file/1484
[15] https://fomenar.eu/arte/sites/default/files/2017/artists/Hautleimbilder%20003.jpg
[16] https://fomenar.eu/arte/de/file/1485
[17] https://fomenar.eu/arte/sites/default/files/2017/artists/T%C3%A4nzerin%20im%20Schnee.jpg
[18] https://fomenar.eu/arte/de/file/1486
[19] https://fomenar.eu/arte/sites/default/files/2017/artists/Mut%20zur%20Freiheit%20auf%20Leinwand%20120%20x%2040%20cm.jpg